Médiathèques Sud Vendée Littoral

SEMAINE DU LIVRE jeunesse

DU 9 AU 15 MAI 2022

ENTRÉE LIBRE

ESPACE PLAISANCE LUÇON

Former le lecteur de demain : c'est l'ambition de la Communauté de communes à travers la Semaine du livre jeunesse. Un évènement rendu possible grâce à l'étroit partenariat mené avec les acteurs de la chaîne du livre : libraires, bibliothécaires, enseignants...

Rencontrer les créateurs qui font la littérature jeunesse est une expérience irremplaçable pour les jeunes et leurs familles. Après être intervenus toute l'année dans 80 classes du territoire, les auteurs vous donnent rendez-vous au salon pour échanger avec vous !
Plus de 6000 livres vous sont proposés dans cette librairie géante : des plus jeunes « lecteurs » auxquels le mercredi matin est dédié jusqu'aux jeunes adultes avec la BD et les romans, vous y trouverez votre bonheur.

Bon salon ! Belles découvertes !

MERCREDI 11 MAI

10h>12h	Matinée Bébé Lecture		
13h30	L'arbre de vie		
14h	Atelier dessin manga		
14h30	L'Arbre de vie	Petits papiers en fleurs	Le Gardien de l'arbre
15h	Jeu de l'oie		
	Green Escape Game		
15h30	L'Arbre de vie		
16h	Jeu de l'oie		
16h30	Expo animée manga		
17h	Jeu de l'oie		
	Green Escape Game		

GREEN ESCAPE GAME

Sharewood anim

« Vous avez 60 minutes et pas une de plus pour sauver la planète » : tel est votre défi si vous l'acceptez ! Venez jouer les aventuriers dans un jeu d'énigmes trépidant !

À partir de 8 ans

Je crée J'écoute Je joue

SAMEDI

Auteurs en dédica

10h15			
10h30	La musique des livres		
11h			
11h30	La musique des livres		
11h45			
13h30			
14h	La musique des livres		
14h30		Atelier Manga	
15h	Tropycal Mobil Show		
15h30			
16h			
16h30	Tropycal Mobil Show		
17h			

JEU DE L'OIE

Réserve naturelle Nationale Saint-Denis-du-Payré

Vous êtes incollable sur le Marais Poitevin ou au contraire, c'est un mystère ?

Guidé par les animateurs de la réserve, relevez le défi et finissez le premier sur la ligne d'arrivée.

À partir de 7 ans

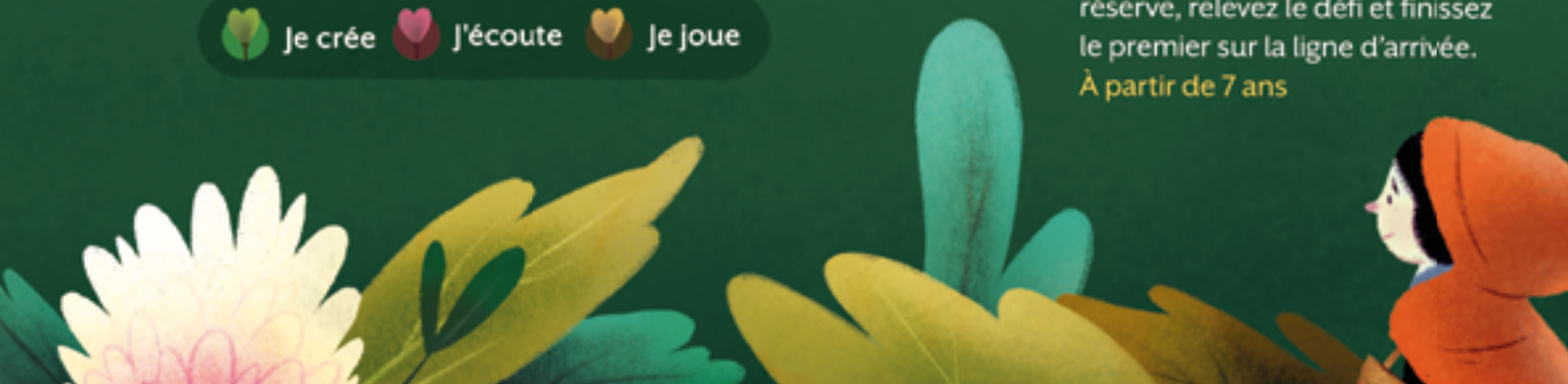

14 MAI

ace toute la journée

etits apiers n fleurs	Le Gardien de l'arbre	Jeux en bois
etits apiers n fleurs	Le Gardien de l'arbre	Jeux en bois

DIMANCHE 15 MAI

Auteurs en dédicace toute la journée

10h15	Petit Déj' du monde	Le Gardien de l'arbre
	Yoga Famille	
10h30		
11h	Green Escape Game	
	Mes petits animaux	
	Expo animée manga	
11h30	Yoga Famille	
11h45		
13h30		
14h	Atelier dessin manga	
14h30	Mes petits animaux	Jeux en bois
	Green Escape Game	
15h	Remise des prix	
15h30	Mes petits animaux	
16h	Remise des prix	
17h	Coucoucool - Spectacle de clôture	

PETITS PAPIERS EN FLEURS

Laetitia Berlioz – L'arbre à plume

Apportez vos vieux papiers et transformez-les en papier recyclé. Retroussez vos manches, déchirez, trempez et laissez la magie opérer.

TROPICAL MOBIL SHOW

Petit Pyl et Tropical Joe

Road trip musical dans les allées du salon.

MES PETITS ANIMAUX

Atelier Nature en terre
Claire Blet

Hérissons, coccinelles et autres petites bêtes en argile prendront forme entre les mains de vos enfants.

COUCOUCOOL

Spectacle de clôture

LE PAYS sous l'écorce

POG

Elodie Nouhen

Claire Garralon

Taï-Marc Le Thanh

Evelyne Mary

LES JEUNES POUSSES

Espace albums
3-10 ans

Jean-Baptiste Bourgois

Florian Pigé

Clément Lefèvre

Alex Cousseau

EXPOSITION CLÉMENT LEFÈVRE

Clément Lefrèvre vous invite dans son atelier, à la découverte de ses originaux.

L'ARBRE DE VIE

Histoire cousue
Barbara Mandin - Piqûre d'art

Qui est cet arbre de vie ? Que cache-t-il ? Autour d'une magnifique histoire cousue, l'histoire nous plonge dans la forêt amazonienne, à la rencontre de Paloma.

À partir de 3 ans

LA MUSIQUE DES LIVRES

Poux symphoniques

Avec « La musique des livres », les Poux symphoniques adaptent en musique vos futurs albums jeunesse préférés. Laissez-vous emporter par l'ambiance sonore et les musiques originales !

LES DOUX RÊVEURS

Espace poésie

Luce Guilbaud

Agnès Domergue

Patrick Joquel

YOGA FAMILLE

Barbara Lanoue

La montagne, l'arbre, la grenouille... Que ces postures de yoga vous parlent ou non, venez vous détendre, vous étirer et vous ressourcer en famille le temps d'une séance de yoga parents-enfants.

À partir de 6 ans.

LES CHOUPISSONS

Bébés lecteurs

Claire Garralon

MATINÉE BB LECTURE

Accès VIP pour les bébés, leurs parents, grands-parents, et assistantes maternelles. Au programme : animations, spectacles, lectures, café-parents.

Mercredi 11 mai - 10h-12h
Espace Plaisance

Ville de Luçon
Sud Vendée Littoral
Région Pays de la Loire
Vendée le département
sofia
Crédit Mutuel
ouest france
kidiklik.fr

LES « SOIF DE DÉCOUVERTE »

Espace documentaire

Florence Pinaud

DANS LA FORÊT

Exposition-jeu – Philippe Jalbert

Amusez-vous en famille à débusquer les petites bêtes et autres animaux cachés dans la forêt. Un magnifique « cherche et trouve » empreint de poésie et de douceur.

LE GARDIEN DE L'ARBRE

Exposition interactive

Atelier CANOPÉ 85

L'atelier Canopé vous propose un voyage au cœur des plus beaux arbres de l'histoire de la peinture. Une exposition enrichie en contenu interactif !

Suivez le QR code...

Antonin Crenn

Manon Fargetton

Coline Pierré

Alex Cousseau

Mymi Doinet

Florence Hinckel

LES BOIS ROMANS

Espace romans et éditeurs

Paul Ivoire

Pascal Prévot

Fabien Fernandez

Tai-Marc Le Thanh

LES BULLES

Espace bandes dessinées et mangas

Fabien Fernandez

Clément Lefèvre

POG

Serge Perrotin

ATELIER MANGA

Atelier Drawaki

Entrez dans l'univers du manga avec l'atelier Drawaki : exposition animée, atelier dessin, à vos crayons !

À partir de 8 ans

SPECTACLE BOUCLES DOUCES

Théâtre des 7 Lieues

La Semaine du Livre Jeunesse près de chez vous : le spectacle Boucles Douces est à découvrir dans les bibliothèques de vos communes.

Célébrons la joie d'être un bébé ! Dans le ventre de maman, qu'est-ce que j'entends ? Que de bruits et de sons ! Je sors le bout de mon nez pour respirer ! Oh ! Le grand voyage !

Du Mercredi 5 au Mardi 10 mai en Sud Vendée Littoral

Dates et lieux sur le site des Médiathèques

Mercredi 11 Mai - Espace Plaisance - Luçon

En partenariat avec la Bibliothèque Départementale de Vendée

DU 9 AU 15 MAI 2022

ENTRÉE LIBRE

ESPACE PLAISANCE LUÇON

LA SEMAINE DU LIVRE JEUNESSE C'EST :

- Une librairie jeunesse géante de 6000 titres (Librairie Arcadie)
- Des animations pour tous
- 22 auteurs et illustrateurs jeunesse en rencontre et dédicaces
- 80 rencontres d'auteurs dans les classes
- L'accueil de 56 classes du territoire sur le salon

La Semaine du livre jeunesse en Sud Vendée Littoral

Les auteurs dans les classes

Spectacle Boucles douces

Illustration : Clément Lefèvre - Mise en page : Audrey Bareil communication - Impression : Imprimerie Belz

LA BULLE D'R

La Bulle d'R, vous connaissez ? Tout au long du week-end, le centre social de Luçon vous invite à découvrir les livres réalisés par les enfants dans le cadre de ses ateliers. Prolongez l'échange et la découverte de leurs activités autour d'un petit-déj' du monde le dimanche matin 15 mai !

OUVERT À TOUS

REMISE DES PRIX

Tout au long de l'année, les classes du territoire ont travaillé autour de la thématique " Le Pays sous l'écorce ". Pour récompenser leur travail, place à la remise des prix ! En partenariat avec le Crédit Mutuel, Maligorne et Kidiklik

Dimanche 15 mai - 15h et 16h - Sur invitation

JOURNÉE PROFESSIONNELLE

Les professionnels du livre et de l'enfance ont rendez-vous pour une journée professionnelle animée par Joëlle Turin, formatrice et critique de littérature jeunesse. Ateliers et rencontres avec les auteurs du salon.

Vendredi 13 mai

Inscription sur le site des Médiathèques

INFOS PRATIQUES

ENTRÉE LIBRE

Espace Plaisance - Route des Sables - Luçon
Stationnement à proximité
Restauration sur place.

HORAIRES

Mercredi - Samedi - Dimanche : 10h-19h

Un grand merci aux intervenants artistes et auteurs, aux enseignants et élèves, aux bénévoles et aux médiathèques intercommunales, ainsi qu'aux équipes de la Ville de Luçon et de la Communauté de communes Sud Vendée Littoral, qui font de cette Semaine une fête de la littérature jeunesse.

CONTACTS ET RENSEIGNEMENTS

Médiathèques Sud Vendée Littoral
02 51 56 10 09
mediatheque@sudvendeelittoral.fr

Pour retrouver toutes les infos :
Médiathèques Sud Vendée Littoral

www.mediatheques-sudvendeelittoral.fr

Illustration : Clément Lefèvre - Mise en page : Audrey Barell communication - Impression : Imprimerie Belz